



PÉRGAMO

Software para Gestión Integral de Bibliotecas y Centros de Documentación

WalySoft

P SIMPLICIDAD, PROFESIONALIDAD, SERVICIO, RESPALDO

Pérgamo es un potente software para la automatización de su biblioteca o centro documental, combinando facilidad y simplicidad en el uso, con la profesionalidad que un sistema de estas características requiere, ya que ha sido concebido con estrecha participación de bibliotecarios.

Desarrollado en Argentina, Pérgamo tiene en cuenta, y está orientado, a brindar respuesta a las particularidades y necesidades comunes a las bibliotecas latinoamericanas.

Con Pérgamo le ofrecemos más que software, porque está respaldado por WalySoft Sistemas, una empresa con más de 10 años trabajando en la automatización de bibliotecas, con la experiencia de más de 150 implementaciones en entidades de todo tipo. Así, este sistema ha sido enriquecido con los aportes y sugerencias de todos nuestros clientes.

La filosofía de Pérgamo, es ofrecerle una solución lista para usar, potente, versátil para que Usted disponga de un gran conjunto de herramientas con las cuales llevar adelante la gestión día a día y poder brindar a sus lectores, servicios eficaces, acordes a los tiempos actuales, contando siempre con la tranquilidad de estar respaldado y con la mejor relación costo-beneficio.

Procesos Técnicos, ingreso de un documento visualizando la tapa como elemento multimedia

P PROCESOS TECNICOS

Permite el ingreso y gestión de todo tipo de documentos, con control de autoridades, tablas de validación definibles por el usuario, gestión de lectores.

Puede intercambiar registros en otros formatos: MARC 21, CEPAL, BDU, BIBUN, etc. en forma automática. Aunque Usted no conozca de MARC una vez que su base esté en Pérgamo podrá exportar e importar registros en este formato permitiéndole integrarse fácilmente con la comunidad bibliotecaria del mundo.

También se incluye un módulo que posibilita la inclusión de campos propios de la entidad.

P CIRCULACION

Préstamos, Devoluciones, Reservas, Renovaciones, Multas, Avisos de Llegada. Historial de movimientos y sanciones. Configuración de períodos laborables. Ofrece diversos criterios para el cálculo de devolución. Devoluciones rápidas. Emisión de libre deuda. Informes estadísticos y de control. Soporta lectoras de códigos de barras y carnets de banda magnética para agilizar la atención.

P CONSULTA

Potente recuperación asistida y de rápida respuesta. Permite realizar búsquedas por múltiples áreas, por raíz, utilizando operadores booleanos y grupos. Genera automáticamente listas de términos de las áreas recuperables. Visualización detallada de los resultados en varios niveles, permitiendo ordenarlos por diversas áreas. Muestra disponibilidad y colecciones. Impresión seleccionada de resultados. Integración con los módulos de Circulación y Procesos Técnicos.

INFORMES, LISTADOS

Provee todo un paquete de listados listos para llevar el control de la biblioteca, control de documentos, materias, autores, inventario, fichas, catálogos, cartas de reclamo de texto definible, listados de morosos, etc. También permite diseñar salidas impresas propias, incluyendo carnets para socios y etiquetas con códigos de barras. Emisiones por pantalla, archivo o impresora en todos los módulos.

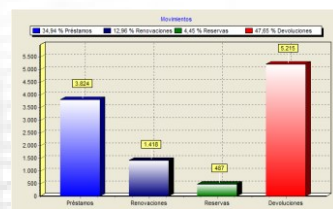

Estadísticas

ESTADÍSTICAS

Incluye las herramientas estadísticas que le permitirán conocer el movimiento de circulación, que materias y que sectores tienen mayor actividad, desglose mes a mes, o en períodos de tiempo determinados, como esta compuesto el material de su biblioteca, etc. Ránking de material más prestado y lectores de mayor actividad. Filtros por múltiples condiciones para delimitar sus estadísticas.

No.	Doc.	Edición	Sector	Fecha de Entrega	Fecha de Devolución	Estado	Valor	Signatura
1	BRIVIS P 17	20100007	DE CAPELO, Leonardo	12/11/2007	12/11/2007	0	454	1111.4301.4432
2	BRIVIS P 20	20100007	DE CAPELO, Leonardo	12/11/2007	12/11/2007	0	80	1111.4301.4432
3	BRIVIS P 21	18100007	DE CAPELO, Leonardo	12/11/2007	12/11/2007	0	80	1111.4301.4432

Listado de Morosos, Pendientes, etc.

MULTIMEDIA

Puede asociar imágenes, animaciones, audio, documentos electrónicos o cualquier tipo de archivo y enlaces a Internet a sus documentos, autoridades o usuarios. También puede capturar imágenes de su scanner directamente desde el sistema.

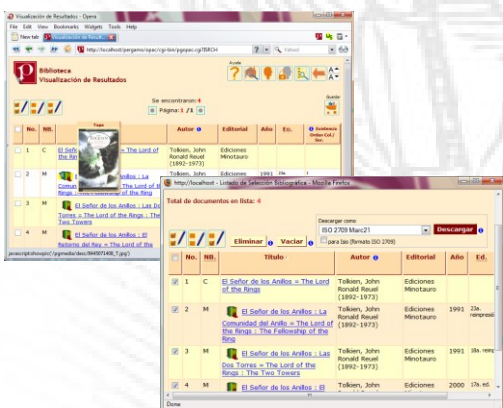

Pantallas de consulta a través de Web, altamente configurables e incluyendo acceso a multimedia.

MODULOS WEB

✓ **Consulta pública 'On-Line':** Utilice la misma potencia de búsqueda del módulo de Consulta pero a través de la Web o en una Intranet. Binde en tiempo real la información de su acervo documental incluyendo disponibilidad. Le permite definir su página institucional y la presentación de los resultados. Selección de registros de resultados con posibilidad de descargar archivos de texto o ISO2709 en múltiples formatos (MARC 21, CEPAL, BDU, BIBUN, etc.)

✓ **Circulación:** Préstamos, Reservas y Devoluciones. Ideal para bibliotecas con procesamiento centralizado y préstamos en múltiples sedes.

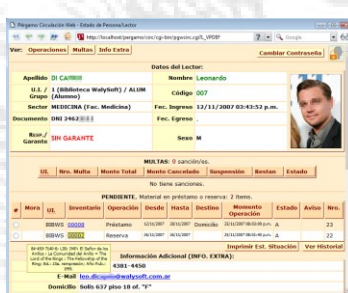
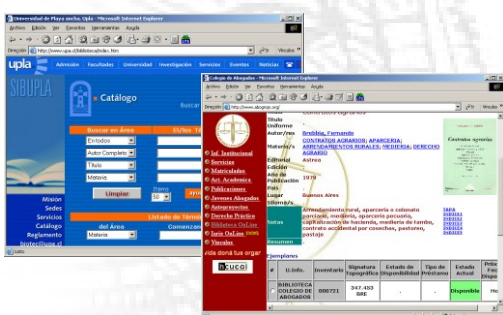

Circulación por Web

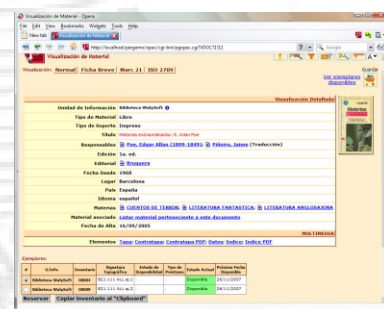

Viendo un Libro desde la Web

✓ **Módulo de Reserva y Consulta de Estado de Lector:** Módulo que, complementado con el OPAC de Web, le permitirá a sus lectores visualizar la disponibilidad de material, realizar reservas según las reglas definidas por la biblioteca y ver que material tiene en su poder, la/s fecha/s de devolución y sus reservas. Accedido por identificación y palabra clave, el lector sólo puede acceder a su propia información y reservar para sí mismo. Los lectores con acceso a Internet podrán reservar y consultar su situación sin recurrir al mostrador.

OTROS MODULOS

- ✓ **CONTROL DE ACCESOS:** módulo opcional que le permitirá crear usuarios y/o grupos y definir detalladamente que opciones del sistema serán accesibles para cada uno.
- ✓ **CONTROL DE STOCK:** Control de volúmenes existentes en biblioteca, verificación de faltantes y detección de otras inconsistencias.
- ✓ **TESAURO:** Este módulo permite definir relaciones entre términos y entre autores, estableciendo, por ejemplo, términos equivalentes, relacionados, específicos o genéricos con respecto a otro. También es aplicable para representar relaciones de sinonimia entre autores o responsables.
- ✓ **DISEMINACION SELECTIVA DE LA INFORMACION Y ALERTAS BIBLIOGRAFICOS:** Posibilidad de definir perfiles de búsqueda para cada usuario. Envío de novedades bibliográficas por e-mail en forma automática.

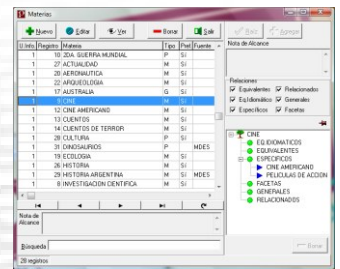

Edición Materias con Tesauro Integrado

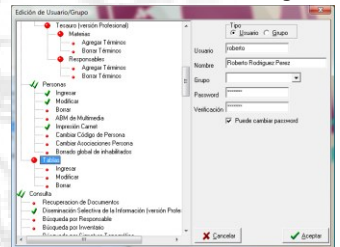

Pantalla de definición de accesos

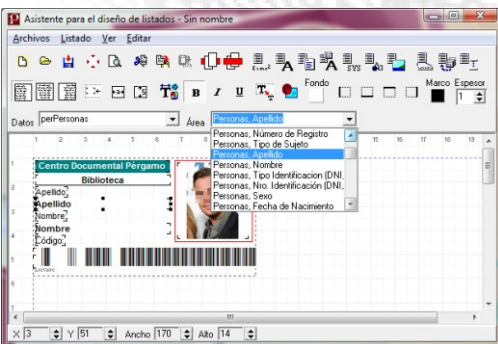

Generador de Informes. Realice sus propios listados y carnets. Incorpore imagen o logo institucional. Utilice código de barras.

- ✓ **CONTROL DE COBRO DE SERVICIOS/PRODUCTOS:** Permite definir servicios y productos para ofrecer a los usuarios de la biblioteca y hacer un seguimiento del cobro de los mismos (por ejemplo: cuotas socios, alertas bibliográficas, diseminación de la información y cualquier tipo de servicio o producto).
- ✓ **ADQUISICION:** Listados de compra, venta, canje, donación, lista de necesidades, etc. Interacción con el catálogo principal.

VERSION CLIENTE/SERVIDOR

Ventajas:

- ✓ **Mejor performance.**
- ✓ **Posibilita más puestos concurrentes en la red.**
- ✓ **Mayor volumen de registros.**
- ✓ **Mayor robustez.**
- ✓ **Mejor seguridad y accesibilidad.**
- ✓ **Fácil instalación y mantenimiento:** No se requiere personal especializado para operar la base de datos.

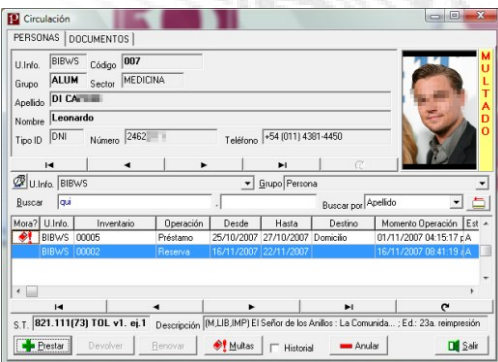

Operaciones de Circulación de un Lector

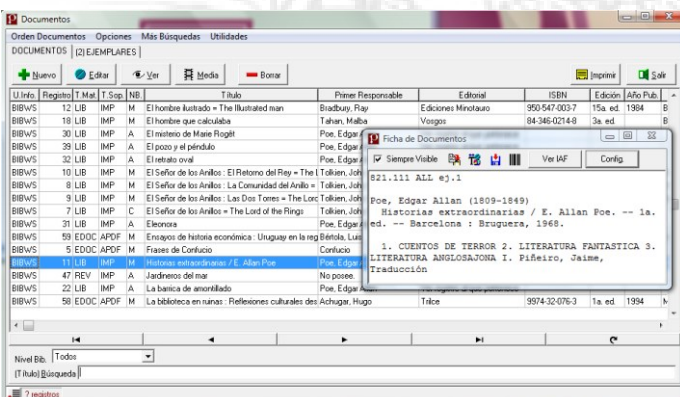

Proceso Técnico, recorriendo documentos y visualizando la ficha bibliográfica



Operaciones de Circulación de un Lector

P NUESTROS CLIENTES

Prueba la flexibilidad de este software, la diversidad de sus clientes, ya que puede satisfacer las necesidades de una biblioteca pequeña, mediana o grande. Por este motivo entre quienes han elegido a PÉRGAMO hay bibliotecas escolares, populares, poderes judiciales, museos y universidades entre otras instituciones en el ámbito nacional e internacional.

Algunos de nuestros clientes:

- ✓ **Universidad Nacional del Nordeste (UNNE)** : 13 sedes.
- ✓ **Dirección General del Libro y Promoción de la Lectura (DGLyPL)** : 26 bibliotecas, más de 317.000 ejemplares, más de 102.000 títulos.
- ✓ **Red de bibliotecas públicas, municipales y populares de General Villegas** : 9 sedes.
- ✓ **Centro Cultural de la Cooperación, del Inst. Movilizador de Fondos Cooperativos** : más de 50.000 imágenes de tapas e índices asociadas a sus documentos.
- ✓ **Bib. Municipal y Popular "Mariano Moreno" (Villa María, Córdoba).**
- ✓ **Inst. Superior Evangelista de Estudios Teológicos (ISEDET)** : algo mas de 200.000 analíticas y otros 160.000 documentos.
- ✓ **Universidad Nacional de Lomas de Zamora, Universidad Nacional de Formosa.**
- ✓ **Chile: Universidad de Playa Ancha, Universidad del Desarrollo.**
- ✓ **Universidad CAECE sede Mar del Plata.**
- ✓ **Tribunales Superiores de Justicia de: Cdad. Autónoma de Buenos Aires, Santa Fé, Rosario, Río Negro, La Pampa, Santa Cruz (y otras)**
- ✓ **Legislatura de la Cdad. Autónoma de Buenos Aires, Legislatura de la Prov. De Chubut.**
- ✓ **Asociación Psiconalítica Argentina** : tesoro propio de psicoanálisis.

P SERVICIOS AL CLIENTE

- ✓ Instaladores y guía de instalación monousuario y en red simplifican esta tarea.
- ✓ Manual impreso y en pantalla con gráficos y referencias.
- ✓ Capacitación institucional en diversas modalidades (presencial, a distancia, vía internet).
- ✓ Asesoramiento técnico y bibliotecológico para proyectos y puestas en marcha de procesos y gestión documental.
- ✓ Soporte Técnico: Según el proyecto, hasta 12 meses de asistencia técnica incluida para asegurar el aprovechamiento integral del producto. Y además de las modalidades de soporte tradicionales y podrá contactarnos por 'chat' o aprovechar las ventajas de nuestro soporte remoto, a través del cual podemos instalar, configurar y/o revisar su implementación del sistema vía Internet, como si nuestro personal de soporte estuviera a su lado.
- ✓ CD-ROMs de Consulta: Puede solicitar la confección de un catálogo en CD con toda la base de datos bibliográfica (puede incluir multimedia), y accesible a través del buscador de PÉRGAMO.



Requerimientos: Los módulos de PÉRGAMO incluyendo los de Web trabajan bajo sistemas operativos: Microsoft Windows 98, Me, NT, 2000, 2003, XP y Vista. Mínimo recomendado: Windows 2000, Pentium II con 128 Mb. RAM.

Pérgamo Gestión
es un producto de
WalySoft Sistemas

Tel/Fax: +54 (11) 4381-4450
Solís 637 - 18° F - (C1078AAM) - Bs. As.
E-Mail: info@walysoft.com.ar
Home Page: <http://www.walysoft.com.ar>

Todas las marcas y modelos mencionados son propiedad de sus respectivos titulares.